EFISAT

Seguridad y Logística

MÓDULO: DESPACHO

VISTAS PARA EL FUNCIONAMIENTO DEL DESPACHO

© Efisat. Todos los derechos reservados

MODULO: DESPACHO

▸ Creación de nuevas vistas para el despacho.

Se debe ingresar al módulo despacho

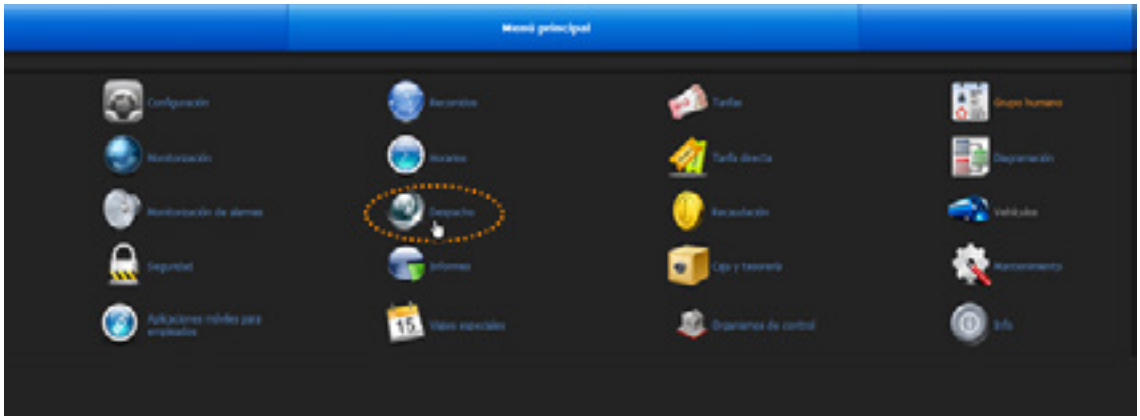

Luego a la pestaña Vistas.

Seleccionamos línea – horario ya ya tenemos disponibles las banderas que queramos utilizar.

Observamos que en la columna de la izquierda nos pide seleccionar una bandera para lo que sería el despacho de IDA.

Al seleccionar las banderas nos despliega la distribución horaria a elegir y los puntos de paso que componen el recorrido de la bandera pero en forma desordenada.

2. La selección de la distribución horaria es de acuerdo al momento del dia en que usen esta vista que están creando, si es un horario pico necesitaran una distribución con mayor cantidad de minutos si es un horario mas tranquilo una distribución con menos cantidad de minutos.

La cantidad de minutos de cada distribución la pueden observar en el módulo Horarios – Distribuciones horarias, observando la duración en minutos de cada una.

Luego de determinar que distribución horaria usan, tiene que elegir el punto de paso de inicio del recorrido.

Al estar desordenados los puntos de paso deben ingresar al módulo Recorridos-Banderas y de la bandera que van a utilizar en el despacho y elegir el botón de ¨Ver detalle¨ que figura al final en color naranja.

Con lo cual les va a desplegar el orden de los puntos de paso a seguir en la bandera

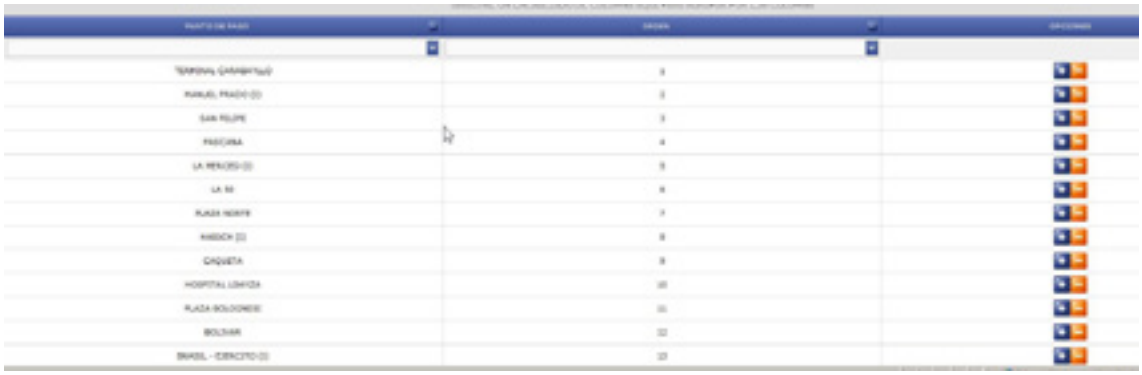

Como pudieron observar el primer punto de paso es ¨ Terminal Caraballo¨ el busco en la vista que se está creando y lo selecciono,

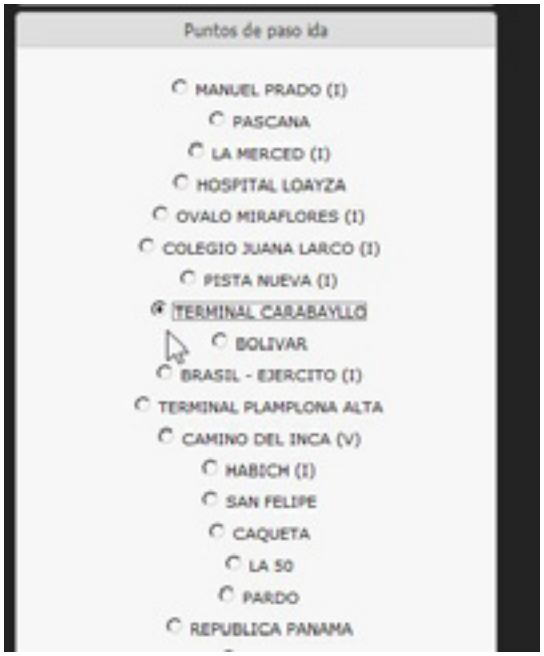

Lo mismo se repite para la bandera de vuelta,

Y por último se elige el nombre con el cual aparecerá esta vista en el aplicativo de despacho, por lo general se coloca la bandera de salida con la duración en minutos de la misma (distribución horaria).

Por ultimo presionar el botón ¨Guardar¨, que guarda los cambios y los envía al aplicativo despacho.

Al ingresar al aplicativo de despacho nos pide seleccionar una de las vistas creadas

La vista creada anteriormente se llamaba ¨SALIDA CARAB-SJM DURACION 154 MINUTOS¨

En la siguiente imagen figura como ¨ SALIDA CARABAYLLO – DURACION 154 MIN.¨ pero es debido a que yo modifique la descripción.

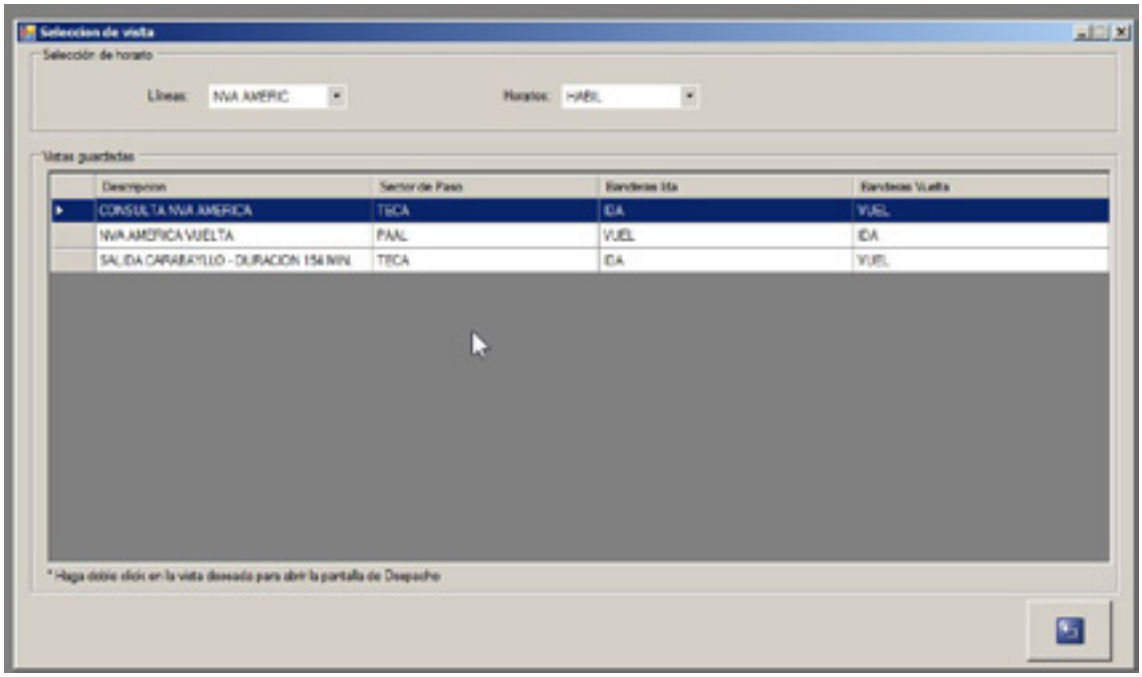

Al ingresar en la vista ¨ SALIDA CARABAYLLO – DURACION 154 MIN.¨ nos aparece una advertencia en la cual elegimos ¨no¨.

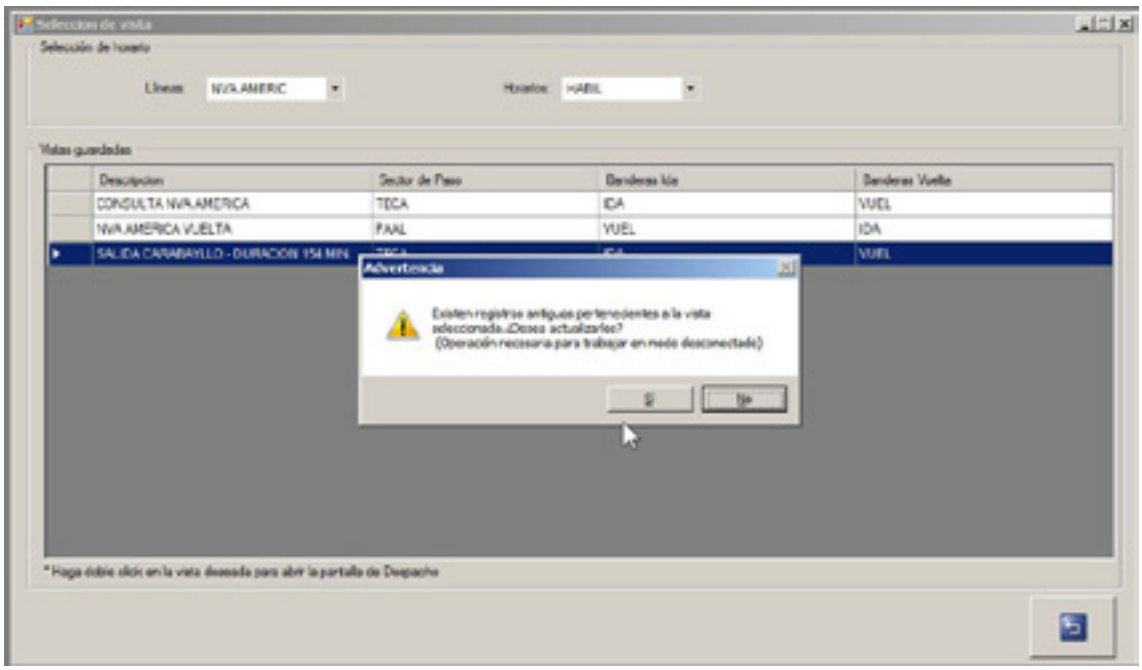

Y ya estamos con la vista de despacho lista para trabajar, en donde nos figura la bandera, el vehículo a elegir como así también el conductor, el horario de salida, la salida común, que es el punto de paso que elegimos para comenzar y el horario de llegada que se calcula automáticamente de acuerdo a la duración.

Luego si queremos podemos elegir que haga el regreso en forma automática, eligiendo la hora de Salida y el tiempo de Espera.

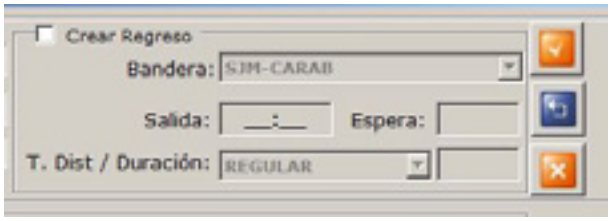

Para más información por favor consulte:
www.efisat.net

© Efisat. Todos los derechos reservados.
T.T.A.S.A. - EFISAT - Cafferata 3280
2000 Rosario - Santa Fe – Rep. Argentina
Tel. (+54) 341-4312550
www.efisat.net